

Metodología del Marco Lógico

Aprobada en el marco de la Primera Sesión Ordinaria del Secretariado Técnico Local de Gobierno Abierto para el Estado de Guanajuato 2022-2024, celebrada el 03 de agosto de 2022, como herramienta para la elaboración del Plan de Acción Local de Gobierno Abierto para el Estado de Guanajuato 2022-2024

Por cada uno de los ejes se tendrá que realizar la Metodología del Marco Lógico (MML)¹, incluyendo árbol de problemas, árbol de objetivos o de soluciones y su propia Matriz de Indicadores para Resultados (MIR), que permita monitorear el avance de las metas de cada uno de los ejes y compromisos.

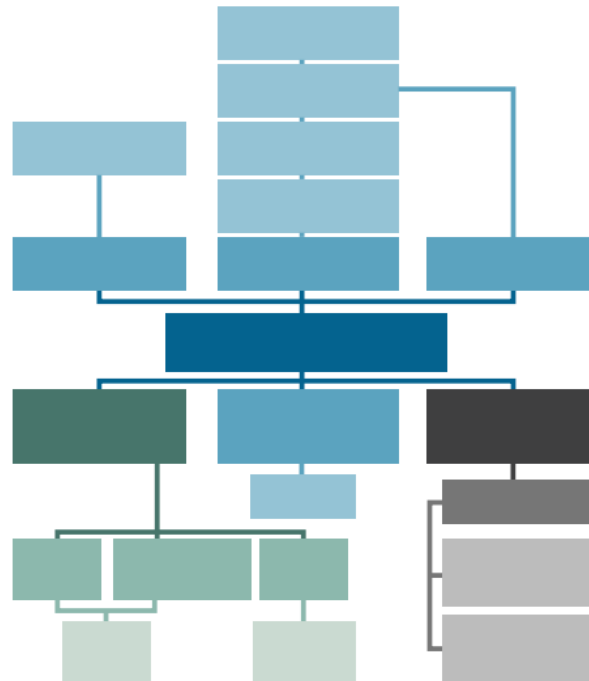

Ejemplo sobre de la estructura de los árboles de problemas y de objetivos o soluciones.

	Resumen narrativo	Indicadores	Medios de verificación	Supuestos
Fin				
Propósito				
Componentes				
Actividades				

¹ El modelo de MIR que adoptó México se basó en el utilizado por la Comisión Económica para América Latina y el Caribe (CEPAL).

¹ Fuente: <https://www.coneval.org.mx/coordinacion/Paginas/monitoreo/metodologia/mml.aspx>